第六千五百三十號

叻報

本館在哥劳實得力門牌第一百廿四號零C

大清光緒廿九年

癸卯九月十四日

Printed and Published by See Ewe Lay 大英一千九百零三年十一月二號禮拜一 at No. 124-c, Cross Street, Singapore.

本館新聞除禮拜外日出一紙　諸君賜閱本報者無論本埠外埠均可函致本館取閱如外埠閱報照加寄費可也除日報照常刊送外復不惜工本從英國採辦衙署裁紙各機器以待與　各官紳刊印書籍單件並有其國各體活字及各式花邊等延有西人拼印工藝甚精所有中西文字均能印刊並有石版印字大小機器均用精工刊

印工緣絕倫並延有文士書寫各體文字現由上海購到各種書籍出售其書目另行刊佈所有各項價甚相宜再本館所登來札原擇其有關世道人心者附登否亦須無經於人而後始錄其有讀歸或文以及支離費辭者概不登錄詞後　諸君來札尙新自諭更須寫眞爵里而後敢登但來稿登與不登均不能將原稿收回也　本館謹白

榮吉洋行

貨物平沽

啟者現本行所有各色絨疋布疋氈帽草帽幼老頭根帽皮靴皮鞋及大小皮袋手巾香水雨衫絨襪皮夾烟嘴烟盒白領白說衫花綢頸帶以及各色雜貨太多一概平沽于英歷怒民末月二號即中歷九月十四日起至兩禮拜爲止　諸君欲購買者請祈移玉到敝行宜先覩之爲快也

光緒廿九年九月初七日　土庫街第十二號門牌榮吉洋行告白　乙

廣告文人

〇啟者本館刻欲延請精於書法之文人以主石印一席其人必須能書各體文字兼無嗜好者方能勝任有欲俯就者請來本館與本主人面商可也此佈

叻報館主人謹啟

延請書記告白

〇啟者本館刻欲延請書記一名其人必須精於會計及頗工書法者方能稱職如有欲承斯之者請來本館面商可也此佈

本館謹啟

新舖招租

〇啟者本號有新建三層舖坐落丹戎巴吉安匣律大街前後相連式十三間且近起貨大島頭或開雜貨店或貯貨物或做住家上落來往甚爲利便及租價相宜如合意者請到羅民申律書北塞對面門牌二十四號興隆面議是荷

光緒二十九年五月廿七日　興隆號啟

癸卯恩科各省鄉試頭二場題再續錄

陝西二場題　泰西學校大抵專門之業歲時考試及格者予以學憑號其人爲學士爲藝師爲文學仕其進則或出鄉舉或出明律或出軍功勞績不必盡由學校試詳考之以資參證策　中國礦產之富甲於五洲洋商包辦名爲華洋合股其實洋商股多華商股少洋商權重華商權輕且開礦必築鐵路築路必設護兵釁事相因流弊甚大宜籌限制之方策　西國用金華人用銀以致洋債賠欵受虧甚鉅今欲改用金幣則產金無多欲收回舊金則金價必貴宜如何整頓幣制而塞漏巵策　西人輪電愈推愈廣極其功力將來能至何等地步試言其理策　西人賽會羅致各國製造物產互相比賽於通商之中寓勸工之意應否於內地仿行開會逐漸推廣以爲振興工藝之策　甘肅二場題　學堂之設上仿周宣王遺意旁采東西各國成法雖當風氣初開規模草創宜如何定其宗旨得其會通期有實效而無流弊策　西陲幅員遼闊荒山曠址地利湮鬱廣推種植畜牧採取西法變瘠爲腴以期富庶策　中國變通兵制改用西法分陸軍海軍練將練兵宜若何整頓以資有用策　西國商務必加重入口稅減輕出口稅以偏護己國利權而英國獨行平稅其故何在今欲加稅以足用必如何而能有利無弊策　博覽賽珍之會創於何時始於何年以何國爲最善以何會爲最盛中國欲開民智可否仿行策　浙江二場題　孔子之道合哲學政治教育爲一家中庸稱祖述堯舜憲章文武蓋原於教以立爲政憲及託於政以綱紀人倫是以六經垂教論[illegible]者過半乃舊學家專已守殘以箋注性理自封新學家見異思遷滯視經籍爲無用今欲析羣言之淆亂先明聖教之宗旨試舉六經之要言以發政教之一貫策　泰西立國其制度法律於周禮春秋爲近其權謀綜核攻守製造於管商申韓孫吳輸墨爲近其政治家論立法宗旨不外公意公益又與聖人絜矩與民同好惡並無異理是其治術人才不出中國模範今取資西國仍宜還證中國庶推勘眞切而得宰世綱領策　日人論學堂謂以東洋道德西洋工技合之始成是其得力西學只體育智育而德育仍闕之本國中國倫理至粹惟悔求西法應與日同然日能合井東西陶鎔一冶非徒特美備之法度尤在運用之精神今學堂欲仿日制應如何考鏡以握其要策　輿地之學與政治兵法相表裏西人述亞洲山川物產分類十七華人考歐洲不能似此精博果何故歟泰東西諸強國凡聯合小邦奪併諸部剪滅島國窺伺我中國莫非攬方輿之全勢運智略於先機用能拓土開疆長駕遠馭試考其國史徵之近事詳確縷陳以覘學識策　今之策富強者言練兵則侈談英水軍德陸軍之制言理財則首舉斯密原富之篇然習洋操製洋炮兵威其果振歟講商務勸工藝與礦政修鐵路財源其果濬歟試探厥本原應如何實事求是始收成效以挽積

已大爲加增矣且費盡心血修改已有之炮臺又將神山之頂費四角智布平之安置大炮旅順後山一帶盡建炮臺現將近日運到之新式大炮赶速安置漸已竣工俄日之戰恐不免矣　稿仍未完

英京函電言　○本坡實得力太晤士西報接到初九日英京來電云英京邇來大雨時行以致數千里之地皆爲雨水所淹云安得臯翁翁喚起痴龍勿悲作劇也

俄日韓交涉電音　○本坡實得力太晤士西報接到初九日英京來電云日本東京人士僉言俄在高麗之龍岩堡建築炮台一節有損高麗自主之權誠恐此事我日本斷不能置之不問且恐爲此與俄邦交終致決裂云　按俄在龍岩堡建築炮台一節已見報中迫後得有消息又謂俄所建者係一望台未知孰是

俄德交誼電音　○本坡實得力太晤士西報接到初九日英京來電云前報俄德之君不日相見一節茲悉德有數報爲此論稱若各俄報以爲兩君此會德國使將向在遠東所行傍觀之政策爲之改易則誠大錯云

日阻俄謀　○前報日本特開廷議一節茲悉日之君臣已經定議日本不能任令俄國干預高麗之事刻下俄雖竭力經營欲使高麗之權日必不能置而不問至於滿洲自治之權必須還諸中國祇許俄國駐兵多少保其車路而已決議後外部經將此事備文照會東京俄員其文宛與京的美敦書無異云

美忘英誼　○前報渣打銀行特在英京延一書記前往小呂宋分行司事小呂宋國家擬禁止傭工入口之例阻弗使進該銀行因此致書與美京辨論一節茲得美京來簡云美廷以爲小呂宋國家如此辦理殊合國例云以此觀之該書記恐終不能居留于該處耳

英員觀戰　○英國派出將弁數員往隨日軍觀戰一節茲接英京來札得悉該將弁等刻已同出英京首赴遠東矣

西報知言　○英京太晤士西報云俄國新派統轄西卑利亞及滿洲總督之事未免過於得罪凡有曾經訂約之國斷不可默爾而息以致將來不能收拾云　英京早報云英相谷花必當從速預備軍兵一切以防設有不測我英國使可出而干預云此指俄日決裂而言也

郵船已發　○昨報德國郵船灣在港因見天色不佳故未能依期于初八日展輪來叻一節茲接前途來信得悉該郵船已于初九早啟程南渡矣

工部局報册擇要　○茲將本坡工部局所報國家西去年本坡要務之册摘譯登報以資省覽　西十二月止本坡建築已成之屋共有二百五十八間　年內由工部局批准建屋之圖共八百八十七紙共進批准圖費二萬六千五百八十一員　宰豬共十一萬五千八百六十九頭　羊二萬七千三百八十三頭　赤牛八千六百七十六頭　水牛一千零九十一頭　共進宰牲之稅四萬七千四百九十一員三角半　共支宰牲之費二萬八千三百零一元四角四占　除西人塚地不計外華人私塚共八十九處公塚二十四處又有七十處乃工部局未給憑照之前已經私葬者其中有四十一處時常安葬二十九處棄而未用　統計公私墳塚一百八十九處開葬者一百三十八處棄置者四十六處餘五處乃備用之墳中計閩人佔塚一百三十一處　時常遊歷諸山目覩凡有美地皆被華人佔作墳塋以是而論昔年不應許此美地作爲荒塚　本館按該局所言亦殊有理惟念本坡當開埠之初距坡一英里外即有虎踪白日亦無人敢往而凡蘇昔各地有由局准給者亦有自行買受者既已允之于前奚必悔之于後即就近年而論好山好土每每招人拍賣何以西人并不購之作屋而多讓華人買此爲墳甚且西人公業有當衆出投者亦有各相授受者諸如此類不可勝紀從可見山坵華屋亦復無常耳　又計是年共有牛車三千一百六十一輛比之上年增有二百八十五輛　運貨手車一千零七十九輛比之上年增有一百五十七輛

蒙人思亂　○日前有自內蒙古來者述及該蒙地人人有思動之意蒙王恐一時禍起無以鎮壓已請日本領事代延日本軍政教習一員招募壯丁訓練以防萬一之變云

贈送福建之存亡　○閩中某志士覩福州之現像惻祖國之危亡近曾著福建之存亡一書以現居鄉試全省士子麕聚于省垣乃託諸同志携書數百部遍查各士子試寓之所在按寓送贈冀得喚醒同胞共作自存之計其心良苦其如空言奚補何

律師據理　○中國政府前延律師古柏控蘇報一案前已屢詳本報探得本月十七日章炳麟所延律師高易瓊司及愛律師邀同古律師投案請示先據瓊律師與愛律師同稱此案前於西歷七月十五號第一次奉訊後至今在押諸人業已四閱月既不奉訂期會訊又無切實証見公共會審公堂既有出示拘人之權應請堂上將保開釋並將案立即註銷以免拖累孫大令一言不發各律師亦默然而退按古柏律師曾於三日前照會孫大令請將此案訂期會訊大令覆云本分府無此才力且交卸在即應俟後任辦理新即轉致各律師云云故此次各律師有同時到案之事

粵督要電　○京函云粵督岑雲帥寄外務部電云梧關龍關均已派健勇保護并有巡輪常川往來以通各炮艇聲息俾得聯成一氣當不致疎失法擬調兵護商一節斷不可行業已電覆該總領事停止派兵伏乞即覆法使知照爲禱○前月十九日軍機處接廣西電去月十

聲明告白 ○啟者新嘉坡米朱律門牌第三百十二號永發棧又卜八間後門牌第一號利盛澆土油生理自開創至今十餘年貨眞價實多蒙仕商光顧久已遠近馳名但本號辦貨皆用現銀交易並無賒取街上貨物又無與人揭借銀項及代人担保等事前於光緒廿九年九月初四日已經出有告白茲特再爲佈告週知以免後論而本號之印爲發貨之用餘無別用並此聲明

光緒廿九年九月初四日 永發棧 利盛號 主人告白

憲示

大英欽命新嘉坡輔政使司 爲招人入票承充事照得本坡國家現欲招人入供獄內所用之物係以一千九百零四年一載爲期爲此示仰商民人等知悉汝等有欲承供各物者所入之票當於西一千九百零三年怒民末十二號即華九月廿四日正午以前入票投交本署以憑選擇茲將各物開列如左

上等白籐每担價銀若干 石籐每担價銀若干 水籐每担價銀若干 色牙籐每担價銀若干 廊六甲籐枴每條七二五及一二五每担價銀若干 圓籐每担價銀若干 椰衣每車計三百五十價銀若干 呂君柴每條長八英尺厚二英寸價銀若干 至於棄取之權任由國家主裁不得相爭各宜踴躍切切特示

大英一千九百零三年十月二十二號 大清光緒二十九年九月初三日

和祥有限公司告白 ○敢爲本公司之總理現時辭任經公舉洪神扶權作總理合應佈告俾衆咸知 再者本公司有創設咨勝蔗棧間在芳林吧虱其中器具物件板枰各皆齊備意欲與人承頂 諸君有合意者可到本公司內面商是也

光緒廿九年九月初三日 和祥有限公司謹啟

涕泣尋親 敬懇者僕不幸門祚衰薄遭家不造家父維乾字玉田現年六十八歲於光緒辛巳年遠出至今音信杳然癸未年同鄉周義春兄於潮州開元寺前見家父在該處賣字爲活曾對朱言欲往揭陽河婆教讀云云而胞兄新郎現年四十歲亦於壬午年至南洋叻島毗連之龍牙埠僅於丁酉年接信一封自接信後奉老母命前往南洋尋兄後至勿里洞之麗吃埠靨義和經理生意并開錫礦於庚子年回里一省老母因家計淸貧難以株守又念老母侍養無人因卽娶妻爲養母之計僕之進退實爲狼狽倘有仁人君子有知家父與兄所在報知汕頭至安街裕順安或實叻信昌隆得有確信敬謝英銀九十元臨楮涕零不知所云伏乞 垂鑒

光緒廿九年九月初二日 大英一千九百零三年十月廿一號 嘉應州畬市古小園泣告

新造極堅固中舡船出兌 ○啟者現有新造中舡船兩艘其一係近日竣工新落水大將及二百墩其一係去年落水大有一百五六十墩兩船俱是揀選上頂好料其帆蓆索路亦皆新備實在異常堅固而且駕駛快捷無倫 諸商僉有意購買者請即移商便妥

光緒廿九年九月初一日 玉本合春號內面 陳楚楠謹白

實叻梧槽蓮山雙林寺募建大殿緣欵初冊 ○大總理萬山劉金榜捐銀一萬六千員 董事錫豐楊本陞 聯發順仕份各捐銀二千元 福茂號陳群英 恒春邱菽園 豐源黃文臣 錦興林順池各捐銀一千元 豐源王君子捐銀五百元 仲光高萬邦捐銀四百元 協理郭文彬 陳清脈各捐銀五百元 巨港甲必丹謝慶春捐銀二千元 蔡三重捐銀二百元 蔡四端 沈清吉 鍾清傑各捐銀一百元 信士黃成貞 朱亞華各捐二十元 劉鍾鋭捐十元 信童郭錦瑞 郭錦棟各捐廿五元 信女劉陳其娘捐七百元 林李世娘 陳蘇罔娘各捐五百元 王蔡種娘捐二百元 馮沈妙興娘捐二百元 劉白寶娘捐一百元 本寺大殿方在經營唯工程浩大非獨力能支唯冀商翁長者樂助隨緣同種善根齊登仁壽是所至禱近多遊僧須防假冒三寶佛已經登殿

光緒廿九年九月朔日

總理 劉金榜

董事 楊本陞 林順池 邱菽園 顏聯發 陳合春 陳杷栢 息里末 陳明照 陳群英 高萬邦 邱雁賓

協理 黃清榮 陳萬厚 郭文彬 郭其仁

住持 僧明光全啟

憲示

大英欽命新嘉坡輔政使司 爲招人投票承充工役事照得本國家現欲招人入票承充工役爲此示仰商民人等一體知悉汝等有欲承充此役者可于西一千九百零三年怒民末月十二號即華九月廿四日中午以前入票投交本署以憑選擇茲將所作之工開列

縫造白斜紋布衣裳三百六十副欲充獄中西捕之用

縫造白斜紋布衣裳二百三十副欲充獄中名獄差之用

以上之件數係按最少之額而論所用之布及綳條係由國家備給而袋內之布及小綳條 鈕 線及各等件則由承充人自辦其餘一切細情可于每日辦公之時向獄中西捕詢問便得凡投票者其票外必須寫明投交本署承充該工役字樣并須向營造司署大才副取討印便之票簡照式塡寫方能合用至於棄取之權任由國家核奪各宜踴躍愼毋觀望特示

大英一千九百零三年十月二十二號

聲明告白　○啟者新嘉坡十八間後門牌十五號萬和祥號什貨布路生理自丁酉年兩創原係陳德臣　陳景松　譚宜叔　蕭瑞記黃梧溪等合夥向來無異迨至本年五月廿八日蕭瑞記志欲別圖與將自己股份抽出請到公親紀于雲老爺秉公核算清楚所有應得銀項冊利即日交清個日後生理係斷不干蕭瑞記之事倘蕭瑞記有與各號交易惟經手是問先此聲明免致後論

光緒廿九年九月初十日

萬和祥告白

憲示

大英欽命新嘉坡輔政使司　為招人投票事照得本坡總巡捕署現欲招人入票承辦以下所開一千九百零三年署中差役所用之物為此示仰商民人等一體知悉汝等有欲承充是役者可於西一千九百零三年怒民末月十五號即華九月廿七日禮拜以前入票投交本署以憑選擇茲將其所作之工開列

一製造各巡差衣服　二製造各巡差帆布靴

至於製造各差衣服及靴其布辦與靴辦現皆存在總巡捕署管理銀務人員之處至於一切詳細情形可向總巡捕官詢問使得凡投票者其票外必須寫明投交本署承充該項工役字樣並須向營造司署大才副取討印便之票照式填寫方能合用至於乘攻之擔任由國家裁奪各宜踴躍慎毋觀望特示

大英一千九百零三年九月十九號　一三

良醫廣告　○啟者僕陳成恭向得眞傳精醫發熱　咳嗽　腹痛　頭昏　風濕　手足軟弱　不食　白濁以及內科各症寓居附近芒古魯之怒美儿門牌廿七號協昌內每日清晨由七點鐘起至八點鐘止下午由五點鐘起至夜九點鐘止禮拜日由上午十點鐘起至夜八點鐘止與人治病　諸君枉顧請照以上所定時刻　玉臨可也此佈

光緒二十九年七月十二日　一二

醫士陳成恭謹佈

憲示

大英欽命新嘉坡輔政使司　為招供物料事照得本國家現欲招人投票承供以下所開一千九百零四年巡捕官署所用之物計開

鞋裝之烏金油即勿力經係作抹鞋及皮料等所用　黑色褲帶扣　白色褲帶扣　大小黑銅褲鈕　大小白銅褲鈕　黑白銅鈕　鈎及其扣　鍍銀星　黃斜紋布　斜紋大小加機線　黑線　白線　絲線　白斜紋布

以上各物有欲看其辦式者可向本坡或檳榔嶼巡捕官署管理度支人員詢問使能知悉至諸人所入之票務於一千九百零三年怒民末月十五號即華九月廿七日禮拜以前將票封固並將認供各物之辦樣寄交本坡總巡捕官署以憑選擇特此諭知

大英一千九百零三年九月十九號　一三

憲示

大英欽命新嘉坡輔政司　為招人投票承充每年徵稅之地段事照得本國家有地坐落直落亞逸草埔其界由砲台起至老巴虱止意欲招人承充為此示仰商民人等知悉汝等有欲承充者最少須至四千丁方英尺最多不過二萬丁方英尺承充期限以三十三年為滿期屆期之後國家始將其地及地面上之物業取回計由承充之日起限承充人于三年之內照營造司章程在此地建築屋宇凡欲投票者其票外須寫明承充該處地段字樣可于西一千九百零三年怒民末月十四號即華九月廿六日中午以前投交本署以憑國家核奪不得以價高者得之說爭執至于欲知詳細情形者每日辦公之時可到營造司署向大才副查詢可也各宜踴躍慎毋觀望特示

大英一千九百零三年十月十五號　一三

金雞鐵橱

補功藥酒

請認此標為記

服者此藥酒由德國皇家大醫生馬[illegible]博考知有金雞鐵橱產自[illegible]國[illegible]如[illegible]林之[illegible]採其精華兼[illegible]提神益氣靈芝釀造而成昔年會[illegible]美國英國法國奧國俄國及天下諸大[illegible]統計由各國[illegible]為大醫士三百[illegible]名考驗[illegible]賜手[illegible]三百餘紙[illegible]係稱贊此酒之功嘗治男女氣[illegible]虧精神[illegible]倦筋骨疲痛不思飲食胃口[illegible][illegible]暈[illegible]花心驚[illegible]不[illegible]腎虧失調小便淋[illegible]飯湯[illegible]畏寒發冷瘧症[illegible]　婦科月經[illegible]腹痛[illegible]人[illegible]後久[illegible]有疾無疾[illegible]量[illegible][illegible]大能[illegible]精[illegible]能[illegible]難舉之疾婦人飲之能令[illegible]和子宮發[illegible]肥[illegible][illegible]疾病相[illegible]本局開[illegible]經　[illegible]來不[illegible]資本盡心[illegible][illegible]藥水藥油藥酒[illegible]膏丸散[illegible]試[illegible]德[illegible]醫生[illegible]亦[illegible]心無論內外新奇難症請[illegible]國貨者不過索國藥[illegible]免[illegible]儀[illegible]　[illegible]所[illegible]本藥[illegible]選[illegible]自當

[illegible]此佈　新嘉坡[illegible]街德國神農大藥房[illegible]

大英一千九百零三年十月廿九號

搭客宜知 ○啟者代理真寶儀士鼎茲有精選仲光頭等火輪快船四隻每船保家叫做十八萬墩之數常川香港 廈門等處每逢兩禮拜四一隻到叻準依禮拜六日爲期前往唐山决無延誤船上內外客艙有電火又有電氣風扇客位二艙新造格頭舖位闊大高爽四圍透風涼爽清雅每客所定位置舒展至極趣爭嘗茶未足備每天伙食二餐甚爲豐厚該船主人特請唐人幫辦營事照料各位貴客斷無意外之虞與別號火輪伙食相呼等大相懸絕也 船上有頭號 二號客艙房數十間房內床舖地毡電火水喉各件週全淸潔悅目倘有諸 貴客欲想趁唐請爲留心照顧價值務必大減和就祇到代理人處商酌便妥特此佈知

光緒廿九年九月十四日　代理人麒生客棧　振順公司仝啟

生理聲明 ○啟者星架坡嵤光無吃豐茂火鋸生理原日係梁敏修曾典二楊本陞三人合股同創今楊本陞志圖别業情愿將自己名下所占股份抽出經於癸卯年九月初四日概將本利清收自後豐茂生理屋宇地契機器傢私貨物賬項皆歸梁敏修曾典二兩人管理與楊本陞無涉如楊本陞有與外間來往貨物賬項不入本公司進支總部內者惟向經手是問此佈

光緒二十九年九月十四日　豐茂公司梁敏修曾典二告白 冊

聲明告白 ○啟者二馬路馬交街尾門牌第三十四號兩益號雜貨瓜菜生理原係余等創造僱用盧安充當買貨之職余於本年正月以事回華至本月十一日旨返坡中始悉盧安已不在於本店現不知踪跡茲特聲明登報所有本號欠到 各寶號貨項賬項等如確係本號所欠有圖章爲憑者本號自當承認如無圖印以及朋友信借并非本號公司所欠之欵則向經手是問與本號無干特此聲明免滋後論

光緒廿九年九月十四日　兩益號東主何昌等謹啟 冊

憲示

大英欽命新嘉坡輔政使司 爲招僱傳供事照得本國家欲僱用華人一名在本坡水利補房充當三等傳供之職每年薪水五百廿二元其人必須能操英語及兩種華語又須畧能書寫華字者方能稱職有欲充當此職者可於西一千九百零三年怒民末月十四號即華九月廿六日中午以前投與本署以憑錄用毋違特示

西一千九百零三年十月二十一號　示

退股聲明 ○啟者丹戎巴葛安申律門牌七十八號零一福源號及一百號零三福同安號酒米店原係張馬物及李文慈合股同造今因李文慈志圖別業願將名下股份於本月初八日抽退經請公親張古幾張十一李亥東秉公核算此後全盤生理家私店底以及來往賬目等項均歸張馬物承受生理盈虧概與李文慈無涉應得本利銀項由李文慈在公親之前親手領楚特此聲明免滋後論

光緒二十九年九月初十日　退股人李文慈謹啟 冊

聲明告白 ○啟者新嘉坡十八間後門牌十五號萬和祥號什貨布路生理自丁酉年開創原係陳慶臣記黄梧溪等合夥向無異言至本年五月廿八日蕭瑞記志欲剛圖願將自己股份抽出請到公親紀子雲老爺秉公核算清楚所有應得銀項毋利即日交清倘日後生理盈虧不干蕭瑞記之事倘蕭瑞記有與各號交易惟經手是問先此聲明免致後論

陳景松　譚宜笙　蕭瑞

光緒廿九年九月初十日　萬和祥告白 冊

誠實堪欽 ○啟者家兄諱君水向在小坡鐵巴虱開設永順號曾在永年人壽保險公司購買壽命保險近因仙逝由僕報聞該公司即蒙該公司善爲慰藉立將保欵如數賠足并不稽遲外間有謂欲領保欵需人署保之言必難准信該公司誠實可靠殊令人欽佩弗邊特泐數言于報中藉破疑團而彰盛德此佈

光緒廿九年九月初九日　陳奕謹啟 冊

承頂聲明 ○啟者梧槽律門牌二百號隆發號舊鐵店原係黄汀開設今因志圖别業願將店底家器各物頂與洪冬吉承受任從承久營謀定期交易清楚此後生理盈虧概與黄汀無涉而隆發號黄汀有與外間來往賬目揭借滙兌保認等項請由登報之日起在一禮拜內與經手理明逾期不來即與承頂人洪冬吉無干特此聲明免滋後論

光緒廿九年九月初七日　承頂人洪冬吉謹啟 冊

憲示

大英欽命新嘉坡輔政使司 爲招人投票事照得本國家現欲招人入票承充工役爲此示仰商民人等一體知悉汝等有欲承充者可于西一千九百零三年怒民末月七號即華九月十九日中午以前入票投交本署以憑選擇茲將所作之工開列

招工建築女學堂一所

如欲知其詳細情形及觀圖式者除禮拜外每日由上午十點鐘起至下午四點鐘止均可至營造司署向其大才副查詢凡投票者其票外必須寫明投交本署承充該項工役字樣并須向營造司署大才副取討印便之票倘照式填寫方能合用至於棄取之權任由國家核奪各宜踴躍愼毋觀望特示

大英一千九百零三年十月二十九號　示

金雞鐵樹

補功藥酒

請認此標爲記

啟者此藥酒由德國皇家大醫生專心擬壽知有金雞鐵樹產自德國爲如醫物之等採其蘊兼配提神益氣靈芝藥造而成

昔年曾稱爲送美國英國法國與俄國及天下諸大邦統計由各醫[illegible]大醫士三百[illegible]名考驗[illegible]三百餘紙

係稱贊此酒之功能治男女氣弱血虧精神[illegible]

[illegible]花心[illegible]

[illegible]科月經[illegible]腹痛[illegible]人血虧欠補有病[illegible]

[illegible]大[illegible]精補[illegible]之疾[illegible]人飲之能合[illegible]

[illegible]疾病相侵本局[illegible]來不惜資本盡心[illegible]

[illegible]藥水藥油藥酒[illegible]德[illegible]醫生[illegible]心

無論內外[illegible]國貧者不過索[illegible]藥資務免[illegible]本藥房選沽自當

格外從廉此佈

大英一千九百零三年十月廿九號 [illegible]

新嘉坡土庫街德國神農大藥房謹啟

鐵櫃出售

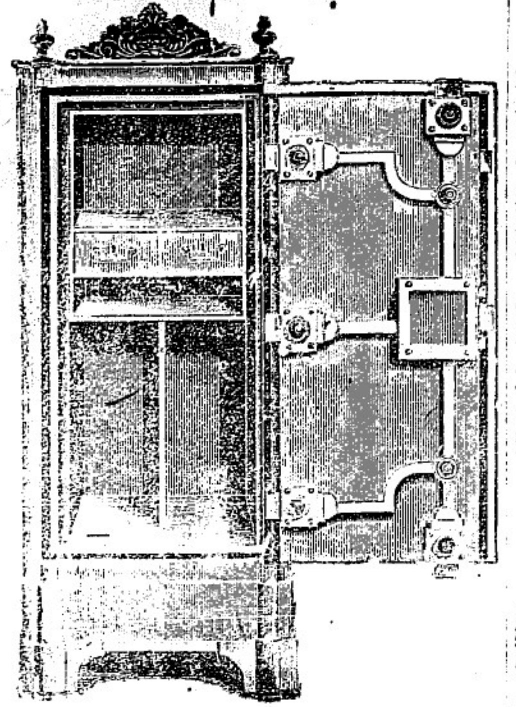

啟者本行所售之鐵櫃在本坡[illegible]

[illegible]其妙計此櫃之大小[illegible]用[illegible]

有五種而價[illegible]相宜此鐵櫃乃

歐洲著名工師所製極爲美善

本坡所有西人富翁人以及作

[illegible]生理諸華商多向本行沽

貿[illegible]爲貯銀之用[illegible]行所沽

者均用頂上物料[illegible]造而不

[illegible]能壯觀瞻且[illegible]堅固[illegible]

[illegible]火燒盜劫均[illegible]貨美價

[illegible]莫此爲[illegible]有欲購

此[illegible]收[illegible]者[illegible]本行

[illegible]沽是幸此佈 大英一千

九百零 年正月 號

[illegible]公司謹啟

現在市上實賣者甚多[illegible]有[illegible]本行[illegible]老[illegible]

爲[illegible]字者即爲假貨[illegible]買[illegible]行[illegible]

大英一千九百零三年正月[illegible]號

[illegible]公司謹啟

是所[illegible] 一千九百零一年一月廿二號 [illegible]

拿士打小孩服食牛乳告白

啟者此牛乳乃拿士打在[illegible]自行製造

若以此乳與小孩食之實與吃其母乳之

乳無異各國之人凡經用過者無不稱賞

小孩服此身體肥壯蓋以[illegible]下亞洲諸國

銷流廣而銷售多欲與小孩服食無逾于

此者也此等牛乳本坡各店皆有出沽 諸

君往購便知不謬此佈

大英一千九百零二年十月廿二號

新嘉坡代理人膠老惱公司謹啟

正金錢標爵蘭池酒發售

啓者本公司所售辦正金花錢標[illegible]久已馳名暢銷諸商

民喜用之現已議定與[illegible]酒公司包辦以[illegible]零沽凡華籍諸君

有欲零沽者請至酒公司沽買[illegible]買盛甚以便配往外處者仍

可[illegible]本行

沽買至此

酒製造之

法精妙[illegible]

常酒味甚

濃以之[illegible]

[illegible]者皆[illegible]

上等之[illegible]

[illegible]充

之辨此酒

若在本坡

[illegible]飲甚[illegible]

[illegible]且[illegible]

[illegible]

[illegible]沽用

[illegible]留心

[illegible]以免

[illegible]珠之[illegible]

新嘉坡[illegible]公司

前係 [illegible]辦[illegible]上[illegible]光[illegible]

紅首雞仔標萬[illegible]酒[illegible]

啟者本公司所製之紅首雞仔標萬[illegible]酒馳名已久乃[illegible]

洲名家所製自一千八百一十九年相傳至今已閱八十年之

久而其酒有收存而歐十年方肯出其熱所飲[illegible]沽[illegible]不其[illegible]是此自後不此氣僉辨以以[illegible]之[illegible]

[illegible]

著名祖家灰發客

啟者本公司所沽亞木標祖家灰乃係天下馳名已由本坡營造師實及參勝關發驗於西一千九百零二年實驗來月廿二號所擬本公司之結據云接實公司實驗來月五號來函本師已將發在打里凡納實得力貨公司貨倉內之亞木標祖家灰細為試驗茲將其情形告知本師隨意于十二桶內取灰多少以水和之待至二十四點鐘之後浸水六日之久用本坡工部局驗祖家灰之器具機碎再爲細驗乃知灰之靜力及耐久當以亞木標祖家灰爲第一等又灰經再爲研究種類此灰堅固之原質甚爲勻稠查灰每寸方可受五百四十五磅之壓力此灰比之別此庄祖家灰可在本坡推爲最上等本師自驗祖家灰以來實以此灰爲最美云云此庄之灰乃係本公司親自運來本坡發售　諸君有欲採購者玉臨本公司相商便得特此佈聞

大英一千九百零二年十月廿八號

打里凡納實得力門牌六號

第七號伊亞參直有公司謹啟

王帽標嘜酒出沽告白

啟者本公司向歐洲運來之嘜酒乃是上庄之貨其味清香而淡價值又廉氣質又美凡各餐館及酒店無不購往零沽　諸君有欲採購者請嘗試之便知予言之不謬也此佈

大英一千九百零二年十月廿八號

打里凡納實得力門牌第六號第七號伊亞參直有限公司謹啟

布疋生理聲明

啟者茲本行已在本坡開設店號由歐洲各處販運布疋前來本坡發售所辦之布各項皆備乃向英京及歐洲此各處第一等製造廠配運前來凡坡中諸　仕商有欲向英美爾國以及歐洲各國採辦各庄呢羽布疋等物本行皆可代辦而所辦之價必甚相宜各　仕商有欲採辦者來駕臨本行面商可也此佈

大英一千九百零二年十月廿八號　實打里凡納實得力門牌第六號第七號伊亞參直有限公司謹啟

棉蘭公司精製小孩服食粉告白

啓者本公司所製之棉蘭粉以備小孩服食之用皆食此孩立能健皮開胃神益長多此粉通流已久名馳中外經由著名醫士再三考驗無不稱賞咸謂小孩必宜服此致壯身軀凡各球寰諸國仕商惠讚稱賞者現存明證萬士兄弟有限公司內以便　諸君查致有欲購買者　玉臨爲盼此佈

大英一千九百零三年正月十三號

新嘉坡代理人萬士兄弟有限公司

棉蘭粉有限公司全啟

投綠冷公司告白

啓者本公司特字通知列下本公司在羅敏申律門牌第三十四號兩張即天東飛躍公司隔壁附近中國總領事署面前[illegible]諸貴客前來選看各貨本公司可保各貨皆乃上等之物本公司乃售各項美酒[illegible]理至于酒之價值每樽由一元起至七元此人及病人飲之最宜[illegible]各種均係祖家上等字號[illegible]皆備本公司業此生涯由一千八百八十[illegible]起創　諸君按址　玉臨爲盼此佈

大英一千九百零三年八月十九號

投綠冷公司謹啟

[illegible]告白

啟者特字通知醉人各公館如有飲咸實杞酒者須知此酒[illegible]者事因此等假冒之酒飲之足以損人且有等[illegible]其實而苗加丹公司之咸實杞酒係用正大麥身釀成[illegible]可保此酒已釀十年之久此種酒在歐洲乃頂上之品[illegible]在英京[illegible]酒即英皇太子以及宗室國戚亦多飲之爲此[illegible]人各[illegible]杞酒者必須飲苗加丹公司之咸實杞酒[illegible]此酒飲[illegible]頭[illegible]香甜苗加丹公司之咸實杞酒各處均有出沽其紅頭[illegible]角半黑白頭嘜者每箱一十五元　諸君認明標頭進不致誤此佈

大英一千九百零三年四月廿一號

[illegible]公司謹啟

[illegible]標牛乳鏈沽

啓者茲本公司所專沽之[illegible]牛乳其香[illegible]有[illegible]並不變壞確與他家不同　諸君光顧請認明此[illegible]採購可也此佈　西一千九百零二年十月廿二號　[illegible]公司謹啟

光緒二十九年九月十四日滙票行情叻報館刊

舊烟土	一千零五十元	新烟土	一千零五十元
上甲錫	七十一元七九	叻烏椒	三十一元半
叻甘蜜	十二元三角七五	叻白椒	四十九元
足金 每塊葛八十二元		叻青每担	五元五角
呂宋青每担七元三角二五		巴青每担	六元
金盾行情 金盾一個	十元零八角		
印度盾 一百元兌	一百四十三盾		
爪亞盾 一百元兌	一百十六盾		
滙票行情 銀行利息	九八仙		
滙香港 銀行現銀票一百元銀行貼出	二元二五		
商人三十日期銀票一百元銀行			
滙厦門 銀行現銀票一百元銀行貼出	二元		
商人三十日期銀票一百元貼銀行			
滙加勝巴 銀行現銀票一百元值	一百一十四盾兆		
商人三十日期票	一百十二盾		
滙泗里末 銀行現銀票一百元值	一百一十四盾兆		
商人三十日期票	一百十二盾		
滙三寶壟 銀行現銀票一百元值	一百一十四盾兆		
商人三十日期票	一百十二盾		
滙望加錫 銀行現銀票一百元值	一百一十四盾兆		
商人三十日期票	一百十二盾		
滙井里汶 銀行現銀票一百元值	一百一十四盾兆		
商人三十日期票	一百十二盾		
滙仲光 銀行現銀票一百元值	一百四十一盾兆		
打電信	一百三十六盾		
商人三十日期票	一百三十八盾		
滙加里吉打 銀行現銀票一百值	一百四十二盾		
打電信	一百三十六盾半		
商人三十日期票	一百三十九盾半		
滙上海 銀行現銀票	七十四兩		
商人三十日期票	七十五兩		

輪船開行

檳榔嶼	建安輪船	十五日	下午四點	協榮茂
泗里末	豐裕輪船	十五日	下午四點	豐源號
峇蘆陵	安班闌望加錫		又	又
檳榔嶼	賓踏高打船	十五日	下午三點	莫實得洋行
仲光	加里吉打	又	又	又
麻六甲	烏實直㮣船	十五日	下午三點	開行
吉壟	大白蠟	又	又	又
麻六甲	萬興源輪船	十五日	下午三點	豐源號
英蓉	吉壟	又	又	又
實勝越	亞必烈輪船	十五日	下午二點	開行
網咯	聯生輪船	十五日	上午十一點	陳生利
文島	新留美輪船	十五日	下午三點	瑞盛號
巨港	又	又	又	又
海口	豐加輪船	十五日	上午十一點	開行
香港				
網咯	哥力輪船	十五日	下午三點	明嗎也洋行
蘇坡	緒丹輪船	十五日	下午二點	陳宜隆號
麻六甲			又	又
香港	吃里盒加船	十五日	中午十二點	紗基毛二士
香港	不因舍輪船	十五日	下午三點	開行
上海	日本			又
網咯	勿勤輪船	十五日	下午四點	萬豐號
英蓉	禮里棉者船	十五日	下午三點	實得力公司
吉壟	大白蠟	又	又	又
峇眼	漳福建輪船	十五日	下午四點	金福和
三寶壟	直葛加勝巴井里汶			
丁加奴	甲老里奶船	十六日	下午三點	隆美號
吉蘭丹	又			
蘇坡	吧吧勝輪船	十六日	下午二點	合隆號
麻六甲	又	又	又	又
麻六甲	豐年輪船	十六日	下午二點	豐源號
英蓉	吉壟	又	又	又
吉壟	魯多賴輪船	十六日	下午三點	萬瑞芳
檳榔嶼	又	又	又	又
呂宋	弖里僅輪船	十六日	下午四點	開行

檳榔嶼	惹勝輪船	十六日	下午四點	莫實得洋行
吉靈洲		又	又	
吉壟	枝實那輪船	十六日	下午三點	莫寔得洋行
檳榔嶼	又		又	又
麻六甲	麻六甲輪船	十六日	下午三點	實得力公司
英蓉	吉壟大白蠟		又	又
檳榔嶼	喜美輪船	十七日	下午三點	棉示必洋行
日裡	又			

加勝巴	萬里屋輪船	十七日	下午四點	遮旦弟利士
三巴壟	泗水望加錫		又	
加勝巴	仲美輪船	十七日	下午四點	山仲公司
井里汶	三寶壟	又	又	又
麻六甲	新庇殺士船	十八日	下午三點	豐源號
吉壟	大白蠟	又	又	又
嗎辰	加彼鑾輪船	十八日	下午三點	遮旦弟利士
著聿	巴西高低		又	

乙宗公司告白

啓者本公司特字通知茲本公司常有大宗日本貨物發售亦有寄賣件然出沽本[illegible]
第二號本公司內常有[illegible]玻璃器皿[illegible]錦花牛[illegible]洋大菜[illegible]
為著名[illegible]請移玉步此佈
大英一千九百零二年[illegible]月[illegible]日 [illegible] 乙宗公司謹啓

米谷商會告白

啓者本商會現在遷居本坡水仙門街門牌第廿五號及廿六號本商會內現存日本奇巧之什物及各貨物甚多本商會所遷居之故係因舊址太狹別不能容貯本商會現有竹丹千金丹 天授縣球此乃[illegible]所用日本藥品[illegible]富士丰人佈置附登于此[illegible]為[illegible]本廠專用花車改寫花樣原由以杜假冒[illegible]本廠專造[illegible]圖關設認來歷[illegible]十年不[illegible]富商中西久為 賞識然一向[illegible]山[illegible]之徒假冒本廠所寫之花樣以魚目混珠[illegible]入[illegible]是以本廠於本年九月以後另用新[illegible]改寫變金鶴櫻花為記[illegible]將此[illegible]假冒如有不法之徒由是[illegible]必[illegible]是以鄙將本廠改寫變金鶴櫻花圖[illegible]明顯 諸貴客[illegible]採買富士大座花車[illegible]認明變金鶴記者乃係本廠特色之貨也謹此佈告 大日本[illegible]須留[illegible] 富士老舖主人 西賀藤三郎 謹啓

本商會現與富士廠代管新式東洋車本商會特字通知自出告白之日起[illegible]東洋車二十輛每輛取價四[illegible]此佈

大英一千九百零二年[illegible]月[illegible]日 水仙門街門牌[illegible]米谷商會啓

Milkmaid

啓者此正紅字人號牛乳[illegible]上好天下馳名及此乳皆[illegible]實原[illegible]未有抽出其膏油其[illegible]食此牛乳補之有益是也實無戲言新買牛乳者請認明人號紅字切勿有悞特此通聞

司各脫滋補鱉魚肝油

此油調[illegible]之氣[illegible]之品以換積毒之血消解骨節之結[illegible]凡身體瘦弱皆不[illegible]受[illegible]憂鬱癆傷房事色傷破金吐血[illegible]頑癖小兒肌肉不長的骨軟弱等症皆能治之不論男婦老少無病常服亦能壯旺精神充益周身此乃清補而不燥滋潤而不膩之聖藥也每日服三次每次服三錢至四錢小兒減半服食 英京司各脫乳白鱉魚肝油公司謹識

此係司各脫馳名正乳白鱉魚肝油之標頭及其圖式其圖乃係一人背負大鱉魚一尾有此標誌乃為真貨 諸君賜顧請認明標誌庶不致悞特此佈聞

星嘉坡莫藥公司代理 發售

中國通商銀行告白

啓者中國通商銀行[illegible]光緒廿二年[illegible]十二號即華光緒廿二年[illegible]
[illegible]之[illegible]
計[illegible]本銀[illegible] 先[illegible]二百[illegible]
[illegible]
本銀行[illegible]
各[illegible]之[illegible] 諸仕[illegible]
[illegible]
外有[illegible]將本行[illegible]
三個月[illegible]者[illegible]月[illegible]息三八[illegible]
六個月銀期者每月[illegible]息[illegible]
十二個月銀期者每月[illegible]息[illegible]
大英一千九百零二年[illegible]二月二[illegible]號
中國通商銀行[illegible]代理人[illegible]洋行謹啓

驗名[illegible]發售

啓者醫生之道所最要者即能醫病[illegible]必須有以善藥然藥之方 本行鑒明所以為 諸醫之所共賞也啓者本行所沽之藥已久巳馳名於家為[illegible]而坡[illegible]名尤[illegible]至本行沽賣此藥[illegible]已有三十餘年之久其藥甚為堅固能耐火[illegible]其藥[illegible]非[illegible]身均用鐵製藏盤無[illegible]以本行[illegible]藥櫃首至[illegible]為[illegible]堅固[illegible]優劣之分至於各[illegible]一兩價值則約一百元至[illegible]百元凡用之者可[illegible]其不[illegible]

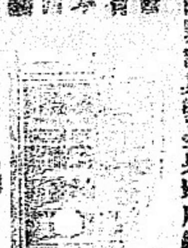

[illegible]亦藥所[illegible]以本行之藥櫃[illegible]諸華商[illegible]開本行[illegible]年所沽亦無不銷兹特為之錄佈[illegible] 諸君有意購者新卸[illegible]購為盼 大英一千九百零二年正月[illegible]號
大清光緒二十七年十一月廿二日 明嗎洋行謹啓

烏蜜酒發售

啓者本行[illegible]英國督辦各[illegible]美[illegible]來[illegible]久已退還馳名兹[illegible]英新辦到頭隔士斗[illegible]號之狗頭票烏蜜酒到[illegible]沽此酒香美異常不[illegible]飲之[illegible]口且[illegible]保強精神[illegible]和血氣常飲令人[illegible]生[illegible]酒[illegible]市上品[illegible]光[illegible]細看[illegible]上所列之狗頭標[illegible]不致誤且[illegible]宜[illegible] 諸君有欲沽飲者請至本行取[illegible]可也此佈

大英一千九百零二年正月一號 明嗎洋行謹啓

[illegible]品酒出售

啓者本行[illegible]三品[illegible] 諸君[illegible]白[illegible] 諸君[illegible]其香美奈近有無[illegible]本庄三品酒[illegible] 諸君[illegible]

貝本行白國三品[illegible]細[illegible]之內有小紙包頭[illegible]明華字新嘉坡明嗎洋公司[illegible]若無此字[illegible]請為細認[illegible]此佈告

大英一千九百零二年正月一號 明嗎洋行謹啓

[illegible]關池酒[illegible]

啓者本公司親由法國督辦[illegible]上好[illegible]關池酒[illegible]發[illegible]其酒清香濃郁醇厚異常飲之可令人長血氣壯筋骨悅顏色妙美無[illegible]今市上所有[illegible]關池酒無有能出其右者[illegible]中之妙品[illegible]

[illegible]本公司一家沽出[illegible] 諸君光顧請細認[illegible]標頭為記[illegible]細辨香味方不致誤假[illegible]購者所早[illegible]惠顧購買是幸

大英一千九百零二年正月一號 明嗎洋行謹啓

[illegible]酒出售

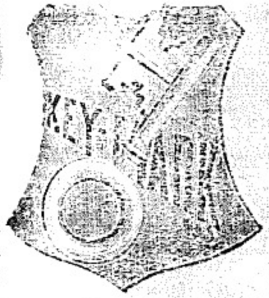

啓者[illegible]本行自歐洲辦到上等[illegible]來叻發售其酒甚佳[illegible]待出 諸[illegible]光顧所為細[illegible]致有[illegible]近聞有無恥之徒假冒本行鎖匙標[illegible]酒出沽希圖魚目混珠最堪痛恨今本行再行[illegible]定於酒樽木枳內加一鐵鎖匙形以示分[illegible] 諸君有[illegible]人假冒請[illegible]本行報[illegible]花紅銀二百大元經[illegible]必不食言[illegible]酒不能[illegible] 加勝[illegible] 三[illegible] 四[illegible][illegible]日[illegible]其餘[illegible]均[illegible]

大英一千九百零二年正月一號 [illegible]行謹啓
大清光緒廿七年十一月廿二日

○韓京友人來函云邇者英國使臣要求韓廷將龍巖浦開爲通商口岸攷龍巖浦在龍巖浦下流二里餘爲昔年日本兵牛莊岸處若據此以與俄國所營之龍巖浦相抗頗稱得勢刻下韓政府方觀望俄日兩國形勢故尚未能決定從違

買鐵買鴉片　○西人曰日本買鐵國也支那買鴉片國也眞然眞然支那年年爲買鴉片所銷不下二億萬日本歲歲爲買鐵所銷不下數千萬圓雖然鐵架鐵道製鐵艦鑄成鎗炮其他製造百般之機械以增長國運之進步所以日本可在文明日進巍然爲地球强國也如鴉片則不然不但銷耗金錢貧困家道又使人銷弱體軀及精神其極遂至衰弱國力所以支那現在國運退步頹然爲世界弱國也然則鴉片之害亦可謂大矣

越南消息　○越南法督現擬設立三埠通商免征關稅即海防西貢都連　譯音　是也此事前任法督已有其議今始欲舉行其農部與商務局屢犇此議想法之理藩院將必准行某法報河內訪事云倘此三埠舉行商務必能倍增關稅亦必有加無已

藏路已通　○巴塘紅賚兩教喇嘛相爭聚衆開仗又與土司爭地不服漢官彈壓因此道路不通茲聞四川上台調兵攻剿兩教業已和息

最劣人種　○聞之澳洲卜利司𢈀人言近日該洲委內司內羣島中有一莫林克吞島發見一種人爲人類中最劣等之種族有人詳加研究知該種人卒少亦有數百年間絕不與他種人羣相交通其生活程度之低或與太古盤古並當時代相彷彿比之該洲他種黑人猶下數等其精神上之渾沌徒謂其欠人類之常識猶不足以擬之其所居住惟知積重草而安臥其上不徒不能建築小屋並不知小屋爲何物身之所着惟木皮樹葉而耕而織彼等蓋未嘗夢見自有此島以至今日未有外人到此雖附近之土人亦絕不知之今爲澳洲西北埠司爾德博物院之學者洛斯氏巡游澳洲北岸之時不圖灣泊該島獲此珍奇不特黃白各種人視之以爲怪物即黑奴土番見之亦憐其愚蠢可憫而幸自己文明之進步也

故園風味　○記者髮禪氏固忠義村民也才具雖絀而食量素宏每到羊城如過屠門大嚼凡乎福來居之水餃子佛照樓之灌湯餽天福齋之羊肉饅頭雙英齋之水晶鷄片固無不後先趨赴快我朶頤次如富香樓之早粥光孝寺之雲吞亦復晨夕無忘時勸予公食指一從南渡徒憶蓴鱸何意前當安息之辰爲友人相赴小坡桂蘭街新設茗蘭軒茶室小酌一試其所製水餃子及油炸雲吞眞覺其味無窮令人疑齊之易牙而今向在不料六千里故園風味能於海外遇之復嘗吾及自製熏肉熏魚亦復並皆佳妙記者飽德之下陡觸鄉愁幸該軒鴛鴦爲鄰醉眼看花能消塊壘今經旬日向憶餘芬爲誌數語於報中謝吾友并軒主人且爲與予同嗜者告

是誠何心　○粵婦陳阿八向覓食於英屬近因島佬知還欲回珂里於去月十二附輪來叻頗耐二豎爲虐倏染微痾知有同籍宗姓姐妹阿娣在竹腳結廬耕植因寄寓求醫詎料屢投藥石迄無靈效以至纏綿日久金盡牀頭阿娣恐其在厝且夕不測猝欢催迫搬遷正在萬難之際鄰有王培者亦陳同籍夫妻俱業農糊口家本寒苦異常憫婦已年屆大衍遭此進退維谷接移已寓以資調理感激之下愁懷少舒因而逐漸喜占勿藥迫轉思欲歸不得則又仰屋吁嗟王復出東代往各梓里處捐題盤費肴遣旋唐去後阿娣忽開列陳八租銀向王索討却之即惡聲辱罵王乃投報捕房存案現不知作何究竟云噫惻隱之心人皆有之況同爲井背鄉離最是堪憐患病嬬份屬同枝連氣尤宜親睦扶持乃瀕危既下逐客之書有人庖待去後復起追租之念向夙求償吾不知其是誠何心若此生成自外然若王之始終如一熱心梓里獨具雪中送炭不計稱家有無誠爲世上不可多得吾諒賢有司必有以善處其事也

爲親者諱　○前報碩莪巷門牌第四十一號粵人梁穩報母王氏病終被差察悉係縊頸致斃逮案究其欺僞一節據梁力陳母年已六十有一近寢疾數月常在床褥雖昆弟三人然家計終窶且貧長次二兄均役力爲傭以謀升斗民且夕侍奉湯藥未嘗暫離偶因事他出母不知若何苦惱難過竟自尋短短見哀哀父母生我劬勞痛欲爲親者諱故不彰揚情狀且有醫生來紙明非逼死可稽問官訊據切供以情有可原遂將案註銷免究

截搶揭單　○閩人某住居丹戎巴葛律某屋曾與齊智人士巴憐貸款千元經已立單分期攤還于舟初十日下午六點鐘士巴憐因到某屋收款亦辭以翌日故復外出相距某屋二丈許猝被兩閩人執而肆毆乘機將某之千元揭單搶去士巴鄰情急鳴差幸有四百三十三號巡差趕到得將一人截獲執赴捕房其人名陳勝雙十一日由府過堂展至十六日乃鞫

以爾車來　○閩人蔡天成駕駛五十二號牛車與人運動爲活昨代芳林吧虱礐榮米郊載米十三包往新巴虱律盛值洋一百五十元詎半途陡起貪心展輪潛遁該號見米久不到追詢豐榮始悟其機即投報捕房翌日六百六十四號差將蔡緝獲逮案候鞫不知若何判結因戲占毛詩二句曰以爾車來以我賄遷移贈米賊可云恰切

飽之則颺　○瓊人施川珠昨夜往牛車水戲院街嫩月勾院三層樓喚妓僾妹侑宿以解客中岑寂詎纔頭助舞難助靚僾利藪絫懷反圖阿妹追夜半春風一度竊妓外出偷取洋烟槍水烟袋各一枝紬褲一條由窗口扒登鶩瓦幾於得財得色如餓鷹攫搏飽之則颺矣詎妓出窺破立叫一百十八號執差逮訟庭本日堂判罰監禁一閱蟾圓試問如鷹在籠能復凌霄有志否耶

招投巴虱告白　○啟者茲本局欲招人入票承充本工部局在小坡之鐵吧虱及梧槽吧虱係以承辦二載爲期由一千九百零四年然花里月一號起吳凡有入票欲承充此役者其票當爲封固票外寫交工部局司理人收拆並寫明承充叱虱等字樣於西一千九百零三年怒民末月十六號即華九月廿八日禮拜一正午以前寄交本局以憑核奪　凡入各票每票須先交壓票銀一百元如投不能成即將此壓票銀交回倘能准其承充應將該項留存以備抵除保項但承充人用何物作保須于函內聲明而所保之物須能值三個月餉項爲率以便保該承充人照約而行而承充人又須先交一月餉銀與本局　承充之人若無工部局總理人員給字允准則不得將現在所定之稅及列攤之稅擅自加增　其巴虱律例及他項條章承充之人必須于本局辦公之時向本局司理人處取討查閱照章施行如欲知其細情詢問司理人便悉至於棄取之權任由本局局員裁奪斷不能執定價高者得之說各宜自諒特此佈聞

大英一千九百零三年十月廿二號　一三

工部局司理人波九剌士承命謹啟

大荷蘭國總領事府示　○大荷蘭國駐紮新嘉坡總領事府　爲招投餉碼事照得望加麗所有賭碼　猪碼　硯莪碼　鹽碼定于西一千九百零三年利心末月一號禮拜二上午十點鐘在望加麗出投此碼係由西一千九百零四年亦不里月一號起至西一千九百零五年嗎只月三十一號止或由一千九百零四年亦不里月一號起至一千九百零七年嗎只月三十一號止亦無不可其餘一切細情可來本署詢問便得各宜踴躍切切特示

西一千九百零三年十月三十一號　一二　示

大荷蘭國總領事府示　○大荷蘭國駐紮新嘉坡總領事府　爲招投餉碼事照得蘇門答臘轄下東方各地除望加麗外所有宰猪及猪隻出口稅碼定于西一千九百零三年怒民末月二十八號禮拜六上午十點鐘在棉蘭出投此碼係由西一千九百零四年亦不里月一號起至西一千九百零五年嗎只月三十一號止或由一千九百零四年亦不里月一號起至一千九百零七年嗎只月三十一號止亦無不可其餘一切細情可來本署詢問便得各宜踴躍切切特示

西一千九百零三年十月廿二號　一二　示

大荷蘭國總領事府示　○大荷蘭國駐紮新嘉坡領事府　爲招投餉碼事照得本國家定於西本年怒民末月廿八號即華十月初十日禮拜六將峇株峇勝轄下之勝武安魯高沙漢轄下之丹戎峇里　勝武安轄下之勝武安美力各當碼在丹戎峇里之亞沙漢副參政司署內出投其承餉之期係由一千九百零四年亦不里月一號起至一千九百零五年嗎只月三十一號止或一千九百零四亦不里月一號起至一千九百零七年嗎只月三十一號止均由其便所有商民人等若欲承充此碼者其如期往投可也特示

西一千九百零三年十月廿二號　一二　示

退股聲明　○啟者丹戎巴葛安申律門牌七十八號零　福源號及一百號零三福同安號酒米店原係張馬物及李文窓合股同造今因李文窓志圖別業願將名下股份於本月初　日抽退經請公親張古幾張十一李交東秉公核算此後全盤生理家私店底以及來往賬目等項均歸張馬物承受生理留麟概與李文窓無涉應得本利銀項由李文窓在公證之前親手領楚特此登明免滋後論

光緒二十九年九月初十日　退股人李文窓謹啟

誠實堪欽　○啟者家兄陳諱君水向在小坡鐵巴虱開設永順號曾在本年八壽保險公司購買壽命保險近因仙逝由僕報聞該公司即蒙該公司善爲慰藉立將保欵如數賠足毋忝稽遲外聞有謂欲領保欵需人署保之言愈難准信該公司誠實可嘉殊令人欽佩弗暹特泐數言于報中藉破疑團而彰盛德此佈

光緒廿九年九月初九日　陳奕謹啓

憲示

大英欽命新嘉坡輔政使司　爲招入投票事照得本國家現欲招人入票承充工役爲此示仰商民人等一體知悉汝等有欲承充者可于西一千九百零三年怒民末月七號即華九月十九日中，以前入票投交本署以憑選擇茲將所作之工開列

招工建築女學堂一所

如欲知其詳細情形及觀圖式者除禮拜外每日由上午十點鐘起至下．四點鐘止均可至營造司署向其大才副查詢凡投票者其票外必須寫明投交本署承充該項工役字樣并須向營造司署大才副取討印便之票倘照式填寫方能合用至於棄取之權任由國家核奪各宜踴躍慎毋觀望特示

大英一千九百零三年十月二十九號　示

憲示

大英欽命新嘉坡輔政使司　爲招傭傳供事照得本國家欲傭用華人一名在本坡水利播房充當三等傳供之職每年薪水五百廿二元其人必須能操英語及兩種華語又須略能書寫華字者方能稱職有欲充當此職者可於西一千九百零三年怒民末月十四號即華九月廿六日中午以前投票本署以憑錄用毋違特示

西一千九百零三年十月三十一號　示

憲示

招人除糞示 ○大英欽命新嘉坡輔政使司 爲承充工役事照得本國家欲招人承充陳篤生醫院內除糞及除滴之役此役係由西一千九百零三年利心末月一號起限以一年滿期爲此示仰商民人等一體知悉爾等有欲承充此役者可於西一千九百零三年怒民末月十號即華九月廿二日中午以前入票投交本署以憑選擇至其載運糞滴之車係由承充人自備每早七點鐘及下午四點鐘時將其糞滴之桶運往他處事畢仍將原桶洗淨交回該醫院而入票之人須先書明其搬運之法惜必須遵照工部局章而行并須書明其糞係運至何處及作何銷法又須承充人以二百五十員署保以保其照約而行至於棄取之權仍由國家主裁不得執價低者得之說相爭所有詳細情形可到該醫院詢問便能知悉各宜踴躍慎無觀望特示

大英一千九百零三年十月廿七號

承頂聲明 ○啟者怒尾芝律門牌二百零六號成順號故衣生理係袁松燦記陳滴池記陳利發記楊扶基記開創于光緒廿五年四月間後至光緒廿九年五月廿四日將全盤家私什物頂與陳水教承受相安無異今陳水教志圖別業願將成順號家私店底全盤頂與林德燦均發記戴長記苑勝記等承受任從改號經營日後生理盈虧均與陳水教無涉倘若成順號陳水教有與 諸寶號交易來往賬目揭借滙兌等項限期一禮拜內齊來訂明如届期不到乃係自悞亦與承頂人林德燦均發記戴長記苑勝記無涉倘有來歷不明亦向陳水教經手是問特此佈聞免滋後論

承頂人林德燦均發記戴長記苑勝記全啟

光緒二十九年九月初七日

憲示

大英欽命新嘉坡輔政使司 爲招人承充工役事照得本國家欲招人入票承充獄中搬糞之役由西一千九百零四年然花里月一號起以一年爲期有欲承充此役者其票當于西一千九百零三年怒民末月十二號拜四即華九月廿四日中午以前送交本署以憑選擇至于運糞之車係由國家備辦而承充此役者其票內必須聲明將糞運往何處其地必在工部局界外方合且承充之人當以二百五十員署保以保其照約而行至于價之高低任由國家棄取不得執價低者得之說相爭各宜踴躍毋違特示

大英一千九百零三年十月廿二號

憲示

大英欽命新嘉坡輔政使司 爲招人投票事照得西一千九百零四年實得力三州府獄內工作及物料欲招人入票承充及承供爲此示仰商民人等一體知悉汝等有欲承充及承供者可於西一千九百零三年怒民末月十二號即華九月廿四日中午以前入票投交本署以憑選擇所作之工及所需物料開列

英國白斜文布二千六百碼以爲實得力獄中西捕之用

雨衣二十襲以爲實得力獄中西捕之用

做雙倫敦機里智士店歲烈白洋帽三十頂以爲實得力獄中西捕之用

美國白布一萬一千八百碼以爲實得力獄中犯人之用

紅氈五百張每張重一磅二五

灰色呢布二百碼

以上各項乃按最少之額而論有欲投票者或合作一票或分爲數票皆從其便其餘一切詳細情形與該帽之大小等項可向獄中西捕詢問便得知投票者其票外必須註明投交本署承充該項工作物料字樣並須向營造司署大才副取討印便之票照式填寫方能合用至於棄取之權任由國家裁奪各宜踴躍愼毋觀望特示

大英一千九百零三年十月廿二號

憲示

大英欽命新嘉坡輔政使司 爲招承工役事照得本國家現欲招人承造以下所開一千九百零四年巡捕官署所用之工役 計開

一羔丞茶店 客館 烟館 酒館 多厘及啤酒等牌

二在本坡各捕房除糞及清除尿桶諸人所入之票其票外必須寫明承充某項工役當於西本年怒民末月十五號即華九月廿七日正午以前送交本署以憑選擇欲知一切詳細情形可向總巡捕官詢問便能知悉至於棄取之權任由國家裁奪不得相爭各宜踴躍切切特示

大英一千九百零三年拾月十六號

孟嘉大藥房

精製

MAYNARD. & CO. LTD.,
14, Battery Road,
SINGAPORE.

刀傷止血藥水　立止吐瀉藥水　生髮香油香水　英加力補酒
目疾眼痛藥水　花柳風濕藥水　鵝喉單方藥水　大罇二元五角
發燒退熱藥水　白濁血淋藥水　白色黑色魚油　小罇一元五角
每小罇價五角　每大罇價一元　各色魚肝油價面議　總代理人新加坡土庫街門牌第

Agent for
Wincarnis.

大英一千九百零三年五月廿七號　一十四號孟嘉大藥房謹白

重建惠州會館興工告白 ○啟者我惠州十屬昔于實叻大坡馬車街創一會館茲議重建增高須賴合屬捐金相助庶可觀成現已擇吉八月廿八日興工建築爰專此佈聞

光緒二十九年八月廿九日　重建惠州會館董理葉居生邱鵠金仝啟